INDICAÇÃO N° __/2025

ASSUNTO: Indica providências no sentido de que realize a manutenção e a extensão da tela de proteção, dentre outras providências, na forma que menciona.

INDICO ao Excelentíssimo Senhor Chefe do Poder Executivo Municipal, que determine a Secretaria Municipal de Obras e Serviços, que realize a manutenção e a extensão da tela de proteção na passarela situada no final da Rua Rita Maria Guilherme Pinto (próximo ao colégio Machado de Assis), Vila Expedicionários. *Vejamos:*

Requer ainda a manutenção da escadaria ali localizada, bem como a colocação de um ponto de luz na escadaria.

Autenticar documento em https://cruzeiro.camarasempapel.com.br/autenticidade
com o identificador 310032003200350036003A005000, Documento assinado digitalmente conforme
art. 4º, II da Lei 14.063/2020.

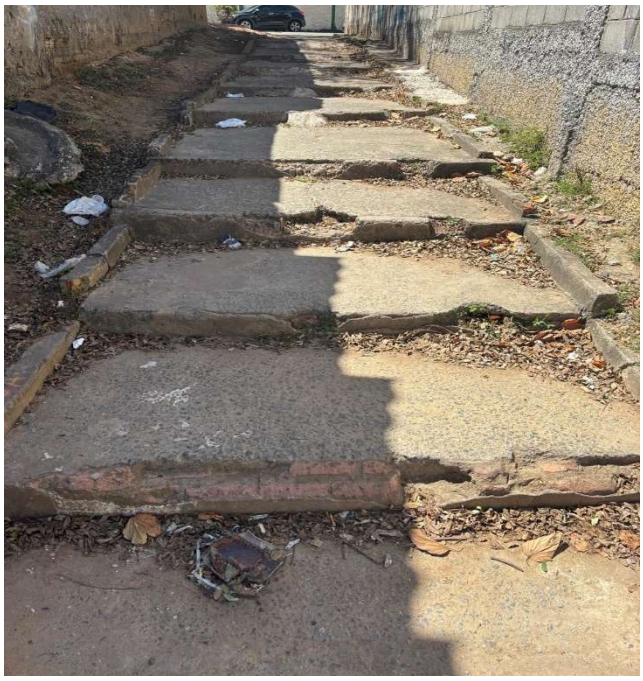

Frisa-se que a ausência de luz adequada tem causado sérios problemas de insegurança para os moradores, que, embora contribuam regularmente com a taxa de iluminação pública, não usufruem desse serviço essencial.

Aguarda-se, portanto, o necessário atendimento desta Indicação em caráter de urgência para fins de atendimento ao interesse público em geral.

Atenciosamente, Vereadora Tatiana Nascimento, com os cumprimentos de elevada estima e consideração.

Plenário Dr. Orlando Freire de Faria, 02 de setembro de 2025.

Vera. TATIANA NASCIMENTO - PSD

Autenticar documento em https://cruzeiro.camarasempapel.com.br/autenticidade
com o identificador 31003200320035003600 3A005000, Documento assinado digitalmente conforme
art. 4º, II da Lei 14.063/2020.

PROTOCOLO DE ASSINATURA(S)

O documento acima foi assinado eletronicamente e pode ser acessado no endereço https://cruzeiro.camarasempapel.com.br/autenticidade utilizando o identificador 3100320032003500360003A005000

Assinado eletronicamente por **Vereadora Tatiana A. do Nascimento** em **02/09/2025 15:53**
Checksum: **B414C7F964B7B4EF7D5B3189B54AA02CEC79D5FF47A144AFA97A2D304E4A22CF**

Autenticar documento em https://cruzeiro.camarasempapel.com.br/autenticidade
com o identificador 3100320032003500360003A005000, Documento assinado digitalmente conforme art. 4º, II da Lei 14.063/2020.